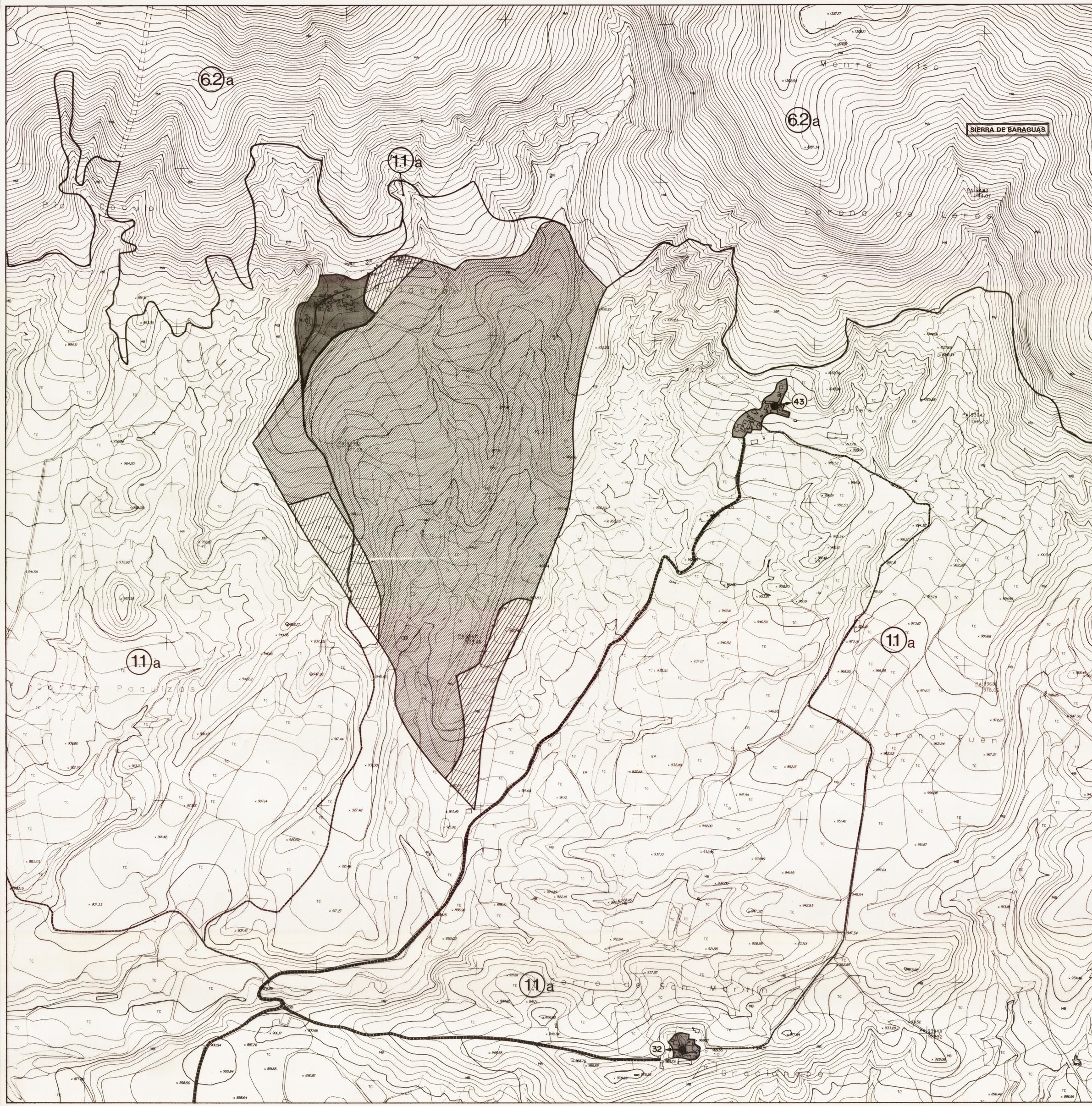

SUELO URBANO

SUELO URBANIZABLE PROGRAMADO RESIDENCIAL

SUELO URBANIZABLE PROGRAMADO INDUSTRIAL

SUELO URBANIZABLE NO PROGRAMADO RESIDENCIAL

SUELO URBANIZABLE NO PROGRAMADO INDUSTRIAL

SISTEMA GENERAL ADSCRITO AL SUELO URBANIZABLE

(1.1) y (1.2) SUELO NO URBANIZABLE COMUN

(2) SUELO NO URBANIZABLE DE ESPECIAL PROTECCION AGRICOLA

(3) SUELO NO URBANIZABLE DE ESPECIAL PROTECCION PAISAJISTICA-RECREATIVA

(4.1) y (4.2) SUELO NO URBANIZABLE DE ESPECIAL PROTECCION AMBIENTAL

(5.1) y (5.2) SUELO NO URBANIZABLE DE ESPECIAL PROTECCION AGRICOLA-PAISAJISTICA

(6.1) (6.2) (6.3) (6.4) y (6.5) SUELO NO URBANIZABLE DE ESPECIAL PROTECCION PAISAJISTICA

(7) SUELO NO URBANIZABLE DE ESPECIAL PROTECCION ECOLOGICA-PAISAJISTICA

PROTECCION DE CAUCE

PARCELACIONES CLANDESTINAS

CONJUNTO DE EDIFICACION CONCENTRADA EN SNU

SISTEMA VIARIO:

CARRETERAS Y CAMINOS ASFALTADOS

CAMINOS SIN ASFALTAR

SENDEROS

VIAS PECUARIAS

CAMINO DE SANTIAGO

(32) BIENES PROTEGIDOS

OTROS ELEMENTOS DE INTERES:

PUENTES Y ACUEDUCTOS

YACIMIENTOS DE GAS

CAMPING Y CAMPAMENTOS

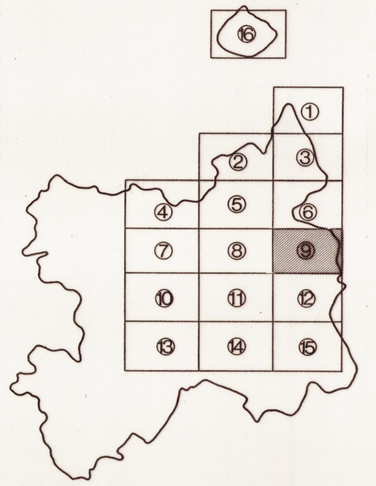

Ayuntamiento de Jaca

PLAN GENERAL DE ORDENACION URBANA

CLASIFICACION Y ESTRUCTURA DEL SUELO

Nº **2**

HOJA 9 DE 16

EQUIPO REDACTOR : ETT Ingeniería Transporte Urbanismo

E = 1:5.000

JULIO 1997

E = 1/5.000

9