

DIAGRAMA DE RESIDUOS kg/año (2003)

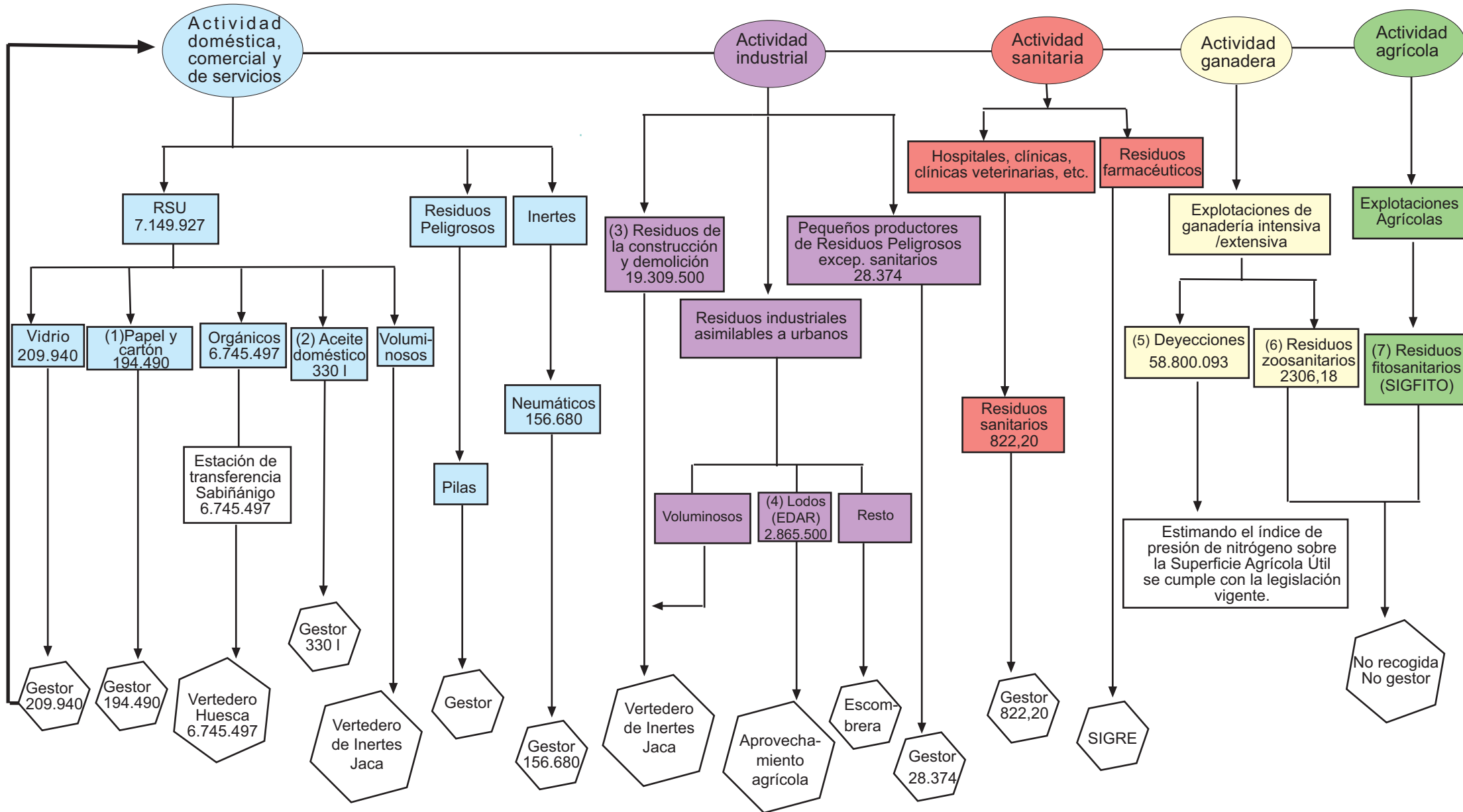

(1) Dato de recogida de papel y cartón de toda la ruta: Ansó, Hecho, Canal de Berdún, Canfranc, Jaca, Murillo de Gállego y Puente la Reina.

(2) Dato de aceite doméstico en litros para el año 2004.

(3) Estimación de los Residuos de Construcción y Demolición a través de las tasas que establece la Ordenanza fiscal nº 25.

(4) Residuos industriales asimilables a urbanos de la EDAR pertenecientes al año 2004.

(5) Estimaciones de las deyecciones ganaderas a partir del censo agrario de 1999 y el Plan de Gestión de Residuos Ganaderos de la Comunidad Autónoma de Aragón.

(6) Estimaciones de la producción de residuos zoonosanitarios a partir del censo agrario de 1999 y el Plan de Gestión de Residuos Ganaderos de la Comunidad Autónoma de Aragón.

Incluye residuos cuya recogida y eliminación es objeto de requisitos especiales para prevenir las infecciones y productos químicos que consisten o contienen sustancias peligrosas.

(7) No se dispone de datos de residuos farmacéuticos recogidos por SIGRE, pues no han sido facilitados.